GALERIE du JURA [ギャラリエ・ジュラ]

利用規約

利用目的

地　階

小物雑貨、工芸品等の展示・販売・ポップアップショップ等

3　階

絵画・写真展示、小物雑貨、工芸品等の展示・販売・ポップアップショップ、時間単位会議室等（※利用日一ヶ月前より受付）

お申込み時に展示や販売物等の内容を確認させていただき、内容によりご利用をお断りすることがございます。

レンタル期間

原則として 5日間（木曜日～月曜日）を一単位とします。祝祭日が休廊日にあたる場合は、ご相談ください。

レンタル時間

10 時～19 時（初日搬入時間と最終日の搬出時間を含む）

※お荷物を別送する場合の着荷時間もレンタル時間内にご指定下さい

※レンタル初日の入口の解錠は 9:50～となっております。ご来廊しましたら 6 階事務までお越し下さい

搬出

展示最終日19 時完全撤収

駐車場は近隣の有料駐車場をご利用ください。

利用料金

地　階

一単位（５日間）

99,000 円（税込）

連続した複数の単位もしくは祝祭日が休廊日に当たる日のレンタルをご希望の場合はご相談下さい。

1 日単位

22,000 円（税込）

※お申し込みから１ヶ月先の週までの期間で予約に空きがある場合に限り１日単位のご利用が可能です。

3　階

一単位（５日間）

148,500 円（税込）

連続した複数の単位もしくは祝祭日が休廊日に当たる日のレンタルをご希望の場合はご相談下さい。

1 日単位

33,000 円（税込）

1 時間単位

3,800 円（税込）

※お申し込みから１ヶ月先の週までの期間で予約に空きがある場合に限り１日単位または１時間単位でのご利用が可能です。

※期間中御用の方は当ビル 5/６階ミヤコヤ本部スタッフか、リュネット・ジュラ グラン店のスタッフにご連絡ください。

設備等（こちらのレンタルは上記レンタル代に含まれます）

地　階 [専有面積 40 ㎡]　（ギャラリー内の什器や配置はこの図面と異なっている場合があります）

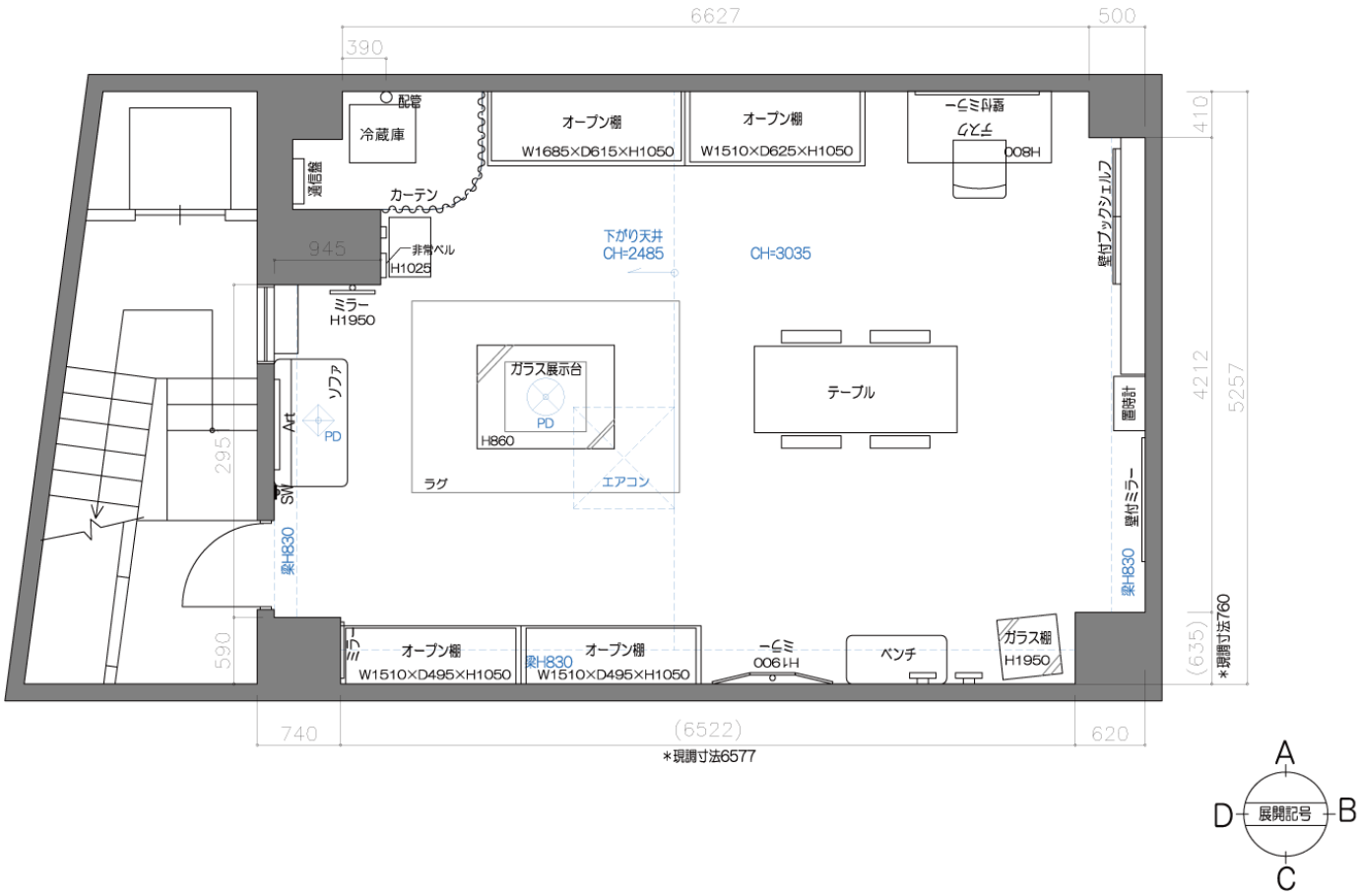

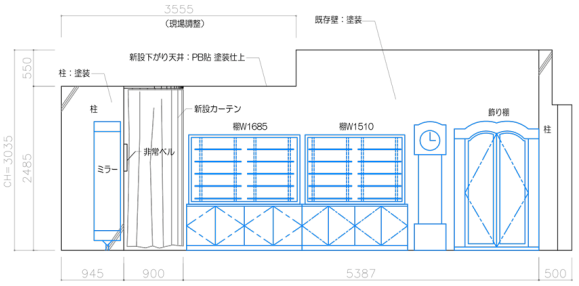

A面展開図

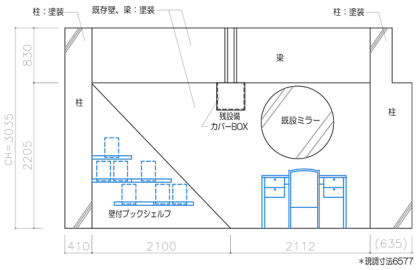

B面展開図

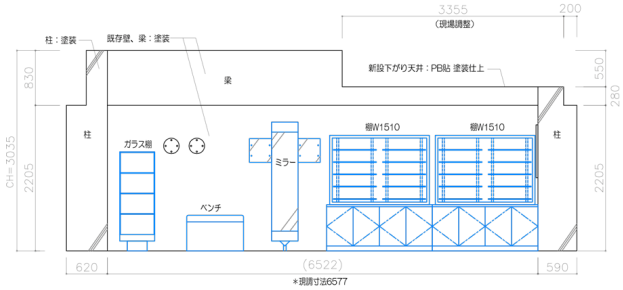

C面展開図

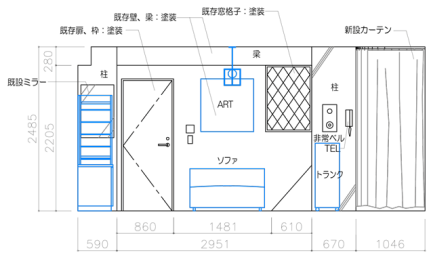

D面展開図

・ チェア 3、テーブル 4、キャビネット、全身鏡 1、ソファ 1、ガラス棚大 2、ガラス棚小 1、スポットライト 28、冷蔵庫 1、電気ケトル 1、掃除機 1、脚立 2、傘立て 1、空気清浄機 1、キャスター付き台車 2、外入口看板、無料 Wi-Fi

・ トイレ、水回りは２階をご利用ください。

3　階 [専有面積 49.5 ㎡]　（ギャラリー内の什器や配置はこの図面と異なっている場合があります）

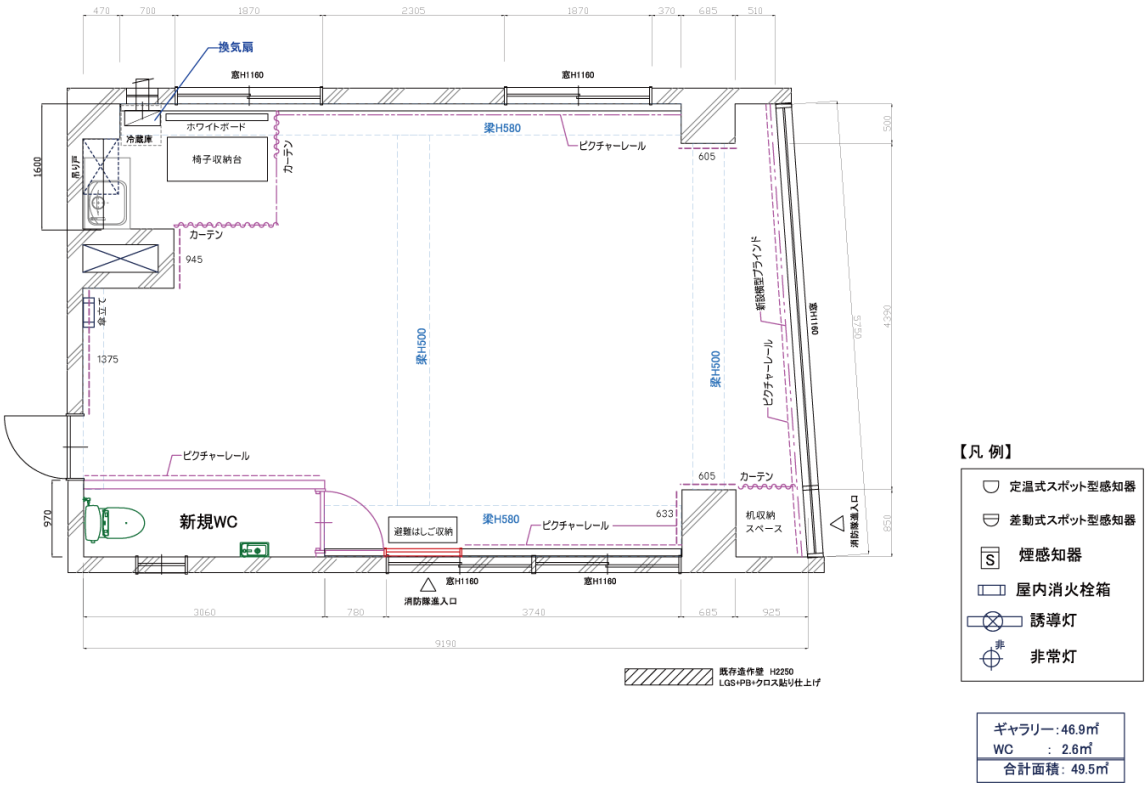

・ ピクチャーレールワイヤー44、フック 51、折り畳み机 8、丸イス 3、パイプイス 20、ホワイトボード 1、スポットライト 20、洗面台、冷蔵庫 1、電気ケトル 1、脚立 2、掃除機 1、キャスター付き台車 2、傘立て 1、ポリベース 2、ディスプレイ窓、トイレ、ギャラリー外入口看板、無料 Wi-Fi トイレ、洗面台設備等

キャンセル料

予約確定後、日程のご変更はお受け出来かねます。やむを得ず日程のご変更を希望される場合は、キャンセル料が発生いたしますのでご注意ください。（※政府からの要請の場合は考慮いたします）

開催当日より１ヶ月以内

使用料金の 50%

開催当日より１週間以内

使用料金の 100%

催事の告知について

・ １ヶ月前までに告知情報をいただけましたら、リュネット・ジュラの WEB サイト、SNS 等で催事の案内をいたします。終了後はアーカイブに掲載いたします。
・ DM、フライヤーなどの告知ツールは出展者様がお作りください。当店のロゴ、会場の地図はご希望があれば各種形式のデータやポストカードでご提供いたします。
・ ご希望により DM やチラシを当社リュネット・ジュラ各店内で配布いたします。

ご利用方法

・ 利用期間中は、基本的に出展者様で運営を行ってください。（10 時入場/19 時退場）
・ 出展者側の不注意による壁面、備品などの破損・紛失・汚損は実費をご負担願います。
・ 会期中の作品・貴重品の管理は出展者様の責任にてお願いいたします。会期中の不慮の災害（火災・盗難・汚損など）について、当ギャラリーは一切の責任を負いません。
・ スピーカーやアンプを通しての音出しはご相談ください。（BGM 程度の音の出るものは可）
・ ゴミは利用者様でお持ち帰りください。
・ 当ギャラリーの責に帰すべき事由による展示品の破損・紛失・汚損については、利用料金の限度で弁償いたします。
・ オープニングパーティ、レセプションなどの開催はご相談ください。

作品販売

・ 当ギャラリーでの出展者様の作品の売買は出展者様が直接取引を行ってください。取引により生じたトラブルに関して当ギャラリーでは一切の責任を負いません。

・ 出展者様による作品の販売に対する手数料はいただきません。

搬入搬出、展示方法

・ 搬入、展示作業は出展者様が行います。展示に必要な工具は出展者様でご用意ください。
・ 地階での作品の壁面展示はできません。三階ではピクチャーレールをご利用ください。
・ 特殊な展示をご希望の方は必ず事前にご相談ください。
・ 床やテーブルの上でカッターやスプレー糊の直接使用時は必ず下に敷くものの上でご利用ください。
・ 床や壁（建物やエントランスを含む）の破損を避けるため、搬入、搬出時には出展者様で搬入物への養生をお願いします。
・ ギャラリーご利用終了後は原状回復の状態で返却願います。

禁止・注意事項

・ 退館する際は必ず室内清掃し、原状回復してください。
・ 当ビル入居者、近隣の迷惑となる様な行為があった場合には直ちに利用を中止させていただきます。残存期間の使用料返還や中止により発生した損害の賠償には応じかねます。
・ 当施設利用権を当施設の承諾なしに第三者に譲渡、転貸することは出来ません。
・ 危険物、腐敗物、重量物、違法物、生き物のお持込みは禁止とします。
・ 騒音や臭いの出るもの等、他人に不快感を与えるもの、飲食物の展示及び販売は出来ません。
・ 撤収時間を超過した場合は、時間外手数料として正規手数料１時間当り１５％増し＋税を別途請求させていただきます。
・ 当施設及び当ビルの構造物、設備、備品等を汚損・毀損、または紛失された場合、その損害を賠償して頂きます。
・ 当敷地内は火気厳禁・全面禁煙です。

その他

・ 設備トラブル等やむを得ず当方の都合で利用を中止していただく場合は、残存期間分の利用料を返金いたします。ただし、中止により生じた損害の賠償はいたしかねます。
・ 予約期間より早くご利用が終了した場合でも、一旦お支払いただいた利用料金は返金いたしかねますのでご了承ください。
・ 利用規約に同意していただけなければご利用できませんのでご了承ください。
・ 個人情報はギャラリーのお申込・ご利用・ご案内以外には使用いたしません。
・ 本規約に規定のない事項については、個別にお話し合いをさせていただき、合意内容を書面または電子メールで確認させていただいた上で対応させていただきます。
・ 出展者や利用者が本規約に違反した場合には、ギャラリーの利用を中止させていただきます。その場合、原則として受領した利用料金は返金致しません。

以上

この規約へのご質問・ご相談は以下へご連絡ください。

(株)ミヤコヤ 本部

E-MAIL：gale-jura@jurajura.com

TEL：03-3401-4385（月～金曜日）

****

(株)ミヤコヤ　本部

GALERIE du JURA[ギャラリエ・ジュラ]

〒107-0062

東京都港区南青山 2-12-1 ミヤコヤビル 5F/6F

TEL：03-3401-4385 [(株)ミヤコヤ 本部]

E-MAIL：gale-jura@jurajura.com

WEBSITE： lunettes.jurajura.jp/galerie-du-jura

****